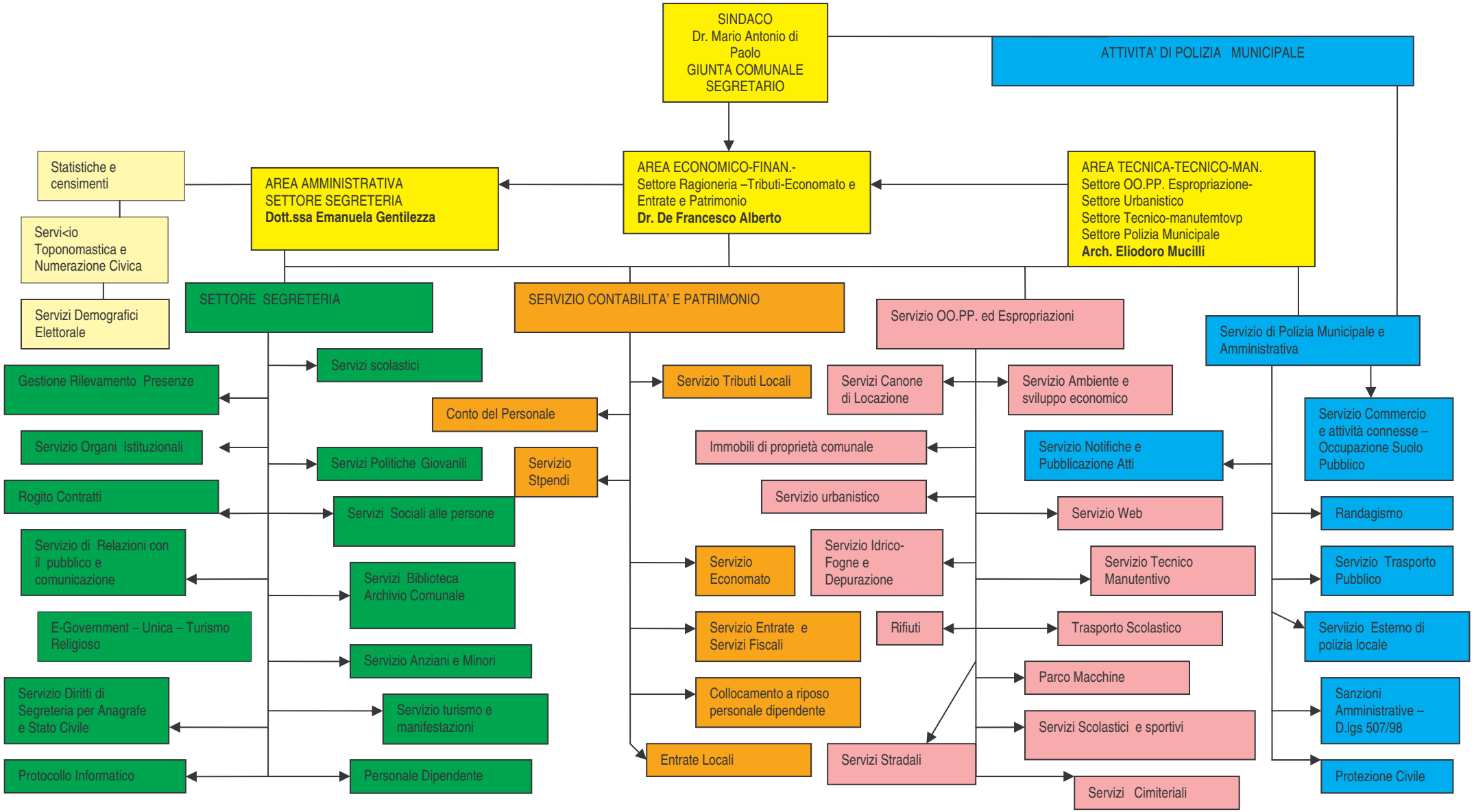
SINDACO
Dr. Mario Antonio di Paolo
GIUNTA COMUNALE
SEGRETARIO
ATTIVITA' DI POLIZIA MUNICIPALE
Statistiche e censimenti
Servi<io Toponomastica e Numerazione Civica
Servizi Demografici Elettorale
AREA AMMINISTRATIVA
SETTORE SEGRETERIA
Dott.ssa Emanuela Gentilezza
AREA ECONOMICO-FINAN.-
Settore Ragioneria –Tributi-Economato e Entrate e Patrimonio
Dr. De Francesco Alberto
AREA TECNICA-TECNICO-MAN.
Settore OO.PP. Espropriazione-
Settore Urbanistico
Settore Tecnico-manutemtovp
Settore Polizia Municipale
Arch. Eliodoro Mucilli
SETTORE SEGRETERIA
SERVIZIO CONTABILITA' E PATRIMONIO
Servizio OO.PP. ed Espropriazioni
Servizio di Polizia Municipale e Amministrativa
Gestione Rilevamento Presenze
Servizio Organi Istituzionali
Rogito Contratti
Servizio di Relazioni con il pubblico e comunicazione
E-Government – Unica – Turismo Religioso
Servizio Diritti di Segreteria per Anagrafe e Stato Civile
Protocollo Informatico
Servizi scolastici
Servizi Politiche Giovanili
Servizi Sociali alle persone
Servizi Biblioteca Archivio Comunale
Servizio Anziani e Minori
Servizio turismo e manifestazioni
Personale Dipendente
Conto del Personale
Servizio Stpendi
Servizio Tributi Locali
Servizio Economato
Servizio Entrate e Servizi Fiscali
Collocamento a riposo personale dipendente
Entrate Locali
Servizi Canone di Locazione
Immobili di proprietà comunale
Servizio urbanistico
Servizio Idrico-Fogne e Depurazione
Rifiuti
Servizi Stradali
Servizio Ambiente e sviluppo economico
Servizio Notifiche e Pubblicazione Atti
Servizio Web
Servizio Tecnico Manutentivo
Trasporto Scolastico
Parco Macchine
Servizi Scolastici e sportivi
Servizi Cimiteriali
Servizio Commercio e attività connesse – Occupazione Suolo Pubblico
Randagismo
Servizio Trasporto Pubblico
Serviizio Esterno di polizia locale
Sanzioni Amministrative – D.lgs 507/98
Protezione Civile